

RELATÓRIO FOTOGRÁFICO 1ª MEDIÇÃO – CONTRATAÇÃO DE EMPRESA DE ENGENHARIA PARA EXECUÇÃO DE OBRA NA REFORMA DE POSTOS DE SAÚDE DO MUNICÍPIO DE SANTALUZ/BAHIA - POSTO MIRANDA.- no Município de SantaLuz - BA.

DATA	MUNICÍPIO	EMPREENDIMENTO
30/11/2023	Santaluz	Reforma do Posto do Povoado do Miranda



FOTO 01 – PLACA DE OBRA EM CHAPA AÇO GALVANIZADO, INSTALADA - Rev 02\_01/2022



FOTO 02 - DEMOLIÇÃO DE REBOCO

*Franklin de J. Sena*  
**Franklin de J. Sena**  
 Engenheiro Civil  
 Crea 052008919-7



*Antonio Soares Cordeiro Neto*  
**Antonio Soares Cordeiro Neto**  
 Engenheiro Civil  
 CREA+ 051888554-2



DATA	MUNICIPIO	EMPREENDIMENTO
30/11/2023	Santaluz	Reforma do Posto do Povoado do Miranda



FOTO 03 - DEMOLIÇÃO DE REBOCO



FOTO 04 - DEMOLIÇÃO DE ALVENARIA DE BLOCO CERÂMICO E=0,09M - REVESTIDA

  
Franklin de J. Sena  
Engenheiro Civil  
Crea 052008919-7

  
Antonio Soares Cordeiro Neto  
Engenheiro Civil  
CREA 051888554-2

DATA	MUNICIPIO	EMPREENHIMENTO
30/11/2023	Santaluz	Reforma do Posto do Povoado do Miranda





FOTO 05 – ALVENARIA DE VEDAÇÃO DE BLOCOS CERÂMICOS FURADOS NA HORIZONTAL DE 9X19X29 CM (ESPESSURA 9 CM) E ARGAMASSA DE ASSENTAMENTO COM PREPARO EM BETONEIRA. AF\_12/2021

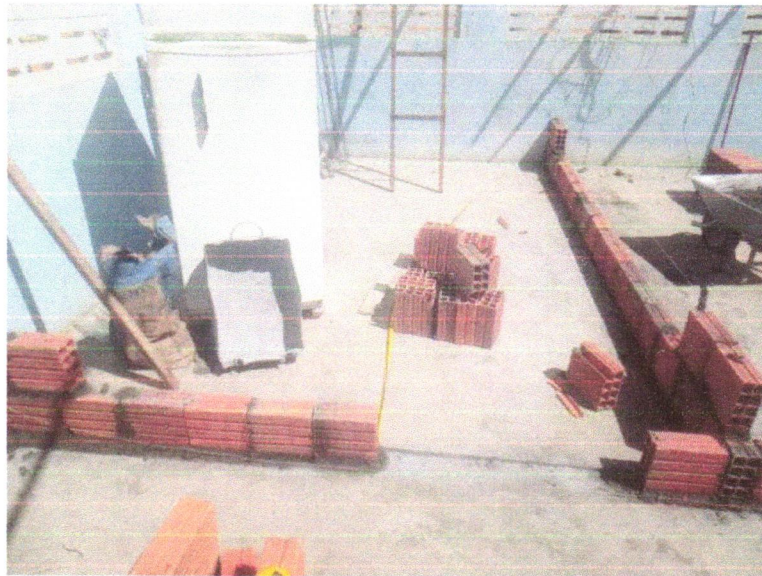

Foto 07 - ALVENARIA DE VEDAÇÃO DE BLOCOS CERÂMICOS FURADOS NA HORIZONTAL DE 9X19X29 CM (ESPESSURA 9 CM) E ARGAMASSA DE ASSENTAMENTO COM PREPARO EM BETONEIRA. AF\_12/2021

  
Franklin de J. Sena  
Engenheiro Civil  
Crea 052008919-7



  
Antonio Soares Cordeiro Neto  
Engenheiro Civil  
CREA+ 051888554-2



DATA	MUNICÍPIO	EMPREENDIMENTO
30/11/2023	Santaluz	Reforma do Posto do Povoado do Miranda



FOTO 08 – ALVENARIA DE VEDAÇÃO DE BLOCOS CERÂMICOS FURADOS NA HORIZONTAL DE 9X19X29 CM (ESPESSURA 9 CM) E ARGAMASSA DE ASSENTAMENTO COM PREPARO EM BETONEIRA. AF\_12/2021



FOTO 09 – ALVENARIA DE VEDAÇÃO DE BLOCOS CERÂMICOS FURADOS NA HORIZONTAL DE 9X19X29 CM (ESPESSURA 9 CM) E ARGAMASSA DE ASSENTAMENTO COM PREPARO EM BETONEIRA. AF\_12/2021

  
Franklin de J. Sen.  
Engenheiro Civil  
Crea 052008919-7

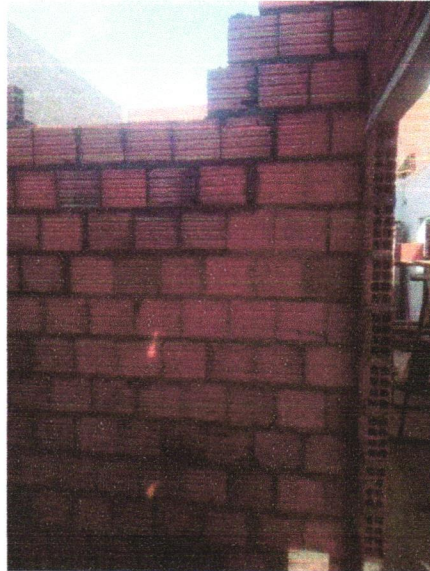
  
Antonio Soares Cordeiro Neto  
Engenheiro Civil  
CREA+ 051888554-2





DATA	MUNICÍPIO	EMPREENDIMENTO
30/11/2023	Santaluz	Reforma do Posto do Povoado do Miranda



Foto 10 - ALVENARIA DE VEDAÇÃO DE BLOCOS CERÂMICOS FURADOS NA HORIZONTAL DE 9X19X29 CM (ESPESSURA 9 CM) E ARGAMASSA DE ASSENTAMENTO COM PREPARO EM BETONEIRA. AF\_12/2021



Foto 11 - CHAPISCO APLICADO EM ALVENARIA (COM PRESENÇA DE VÃOS) E ESTRUTURAS DE CONCRETO DE FACHADA, COM EQUIPAMENTO DE PROJEÇÃO. ARGAMASSA TRAÇO 1:3 COM PREPARO EM BETONEIRA 400 L. AF\_06/2014

  
Franklin de J. Sena  
Engenheiro Civil  
Crea 052008919-7

  
Antonio Soares Cordeiro Neto  
Engenheiro Civil  
CREA+ 051888554-2





DATA	MUNICÍPIO	EMPREENDIMENTO
30/11/2023	Santaluz	Reforma do Posto do Povoado do Miranda

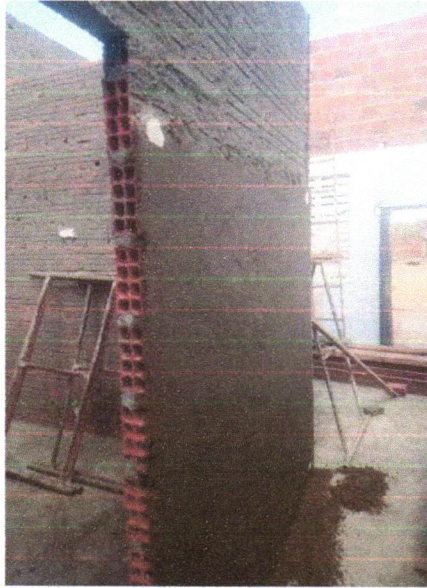

**Foto 12 - MASSA ÚNICA, PARA RECEBIMENTO DE PINTURA OU CERÂMICA, ARGAMASSA INDUSTRIALIZADA, PREPARO MECÂNICO, APLICADO COM EQUIPAMENTO DE MISTURA E PROJEÇÃO DE 1,5 M<sup>3</sup>/H EM FACES INTERNAS DE PAREDES, ESPESSURA DE 5MM, SEM EXECUÇÃO DE TALISCAS. AF\_06/2014**



**Foto 13 - MASSA ÚNICA, PARA RECEBIMENTO DE PINTURA OU CERÂMICA, ARGAMASSA INDUSTRIALIZADA, PREPARO MECÂNICO, APLICADO COM EQUIPAMENTO DE MISTURA E PROJEÇÃO DE 1,5 M<sup>3</sup>/H EM F INTERNAS DE PAREDES, ESPESSURA DE 5MM, SEM EXECUÇÃO DE TALISCAS. AF\_06/2014**

  
**Franklin de J. Sena**  
Engenheiro Civil  
Crea 052008919-7

  
**Antonio Soares Cordeiro Neto**  
Engenheiro Civil  
CREA+ 051888554-2

